

## Destacados del día

- La fuerte caída de las ganancias trimestrales de BofA, Goldman Sachs y Citigroup, la debilidad del petróleo y datos de ventas minoristas desalentadores llevan a operar a los Futuros de S&P y al S&P 500 operaron en territorio negativo por la mañana de hoy. Finalmente, el principal índice cerró la jornada -2,2% abajo.
- En el canje de ayer, el gobierno logró una adhesión de casi el 90% de la emisión del Boncer 2020 (TC20).
- Según el IARAF, la recaudación tributaria nacional entre el 1 y el 12 de abril cayó un -28,3% en términos reales respecto al mismo período del 2019.
- El BCRA subastó ayer Leliq a 28 días por 300 billones de pesos, cuando los vencimientos a enfrentar eran de \$120 billones. Esta operatoria habría permitido desacelerar la suba del Contado con Liquidación.
- Ayer el Merval quedó muy cerca de la media móvil (EMA) de 50 ruedas, nivel que podría encontrar una resistencia. Será clave que sobrepase dicha media móvil para conseguir el promedio de 200 ruedas ubicado en los 33.900/34.000 puntos como primer objetivo alcista. Finalmente, hoy el S&P Merval cerró +4,19% arriba, llegando a los 32.070,67 puntos. De esta manera, se superó el nivel de 31.603,05 de la EMA de 50 jornadas.
- Desde el diario La Nación informaron que mañana a las 16 hs el presidente y el ministro de economía presentarían la oferta de reestructuración de deuda. Según este medio se emitirían tres nuevos bonos en dólares, con vencimiento en 2045 y tendrán cupones con bajo interés para los primeros años y aumentará a largo plazo. La quita según este diario se estima en el 60%.

Índices	Cierre	Var.
MERVAL	32.071	4,19
EMBI+ Argentina	4.040	4,20
Bonos IAMC (ARS)	19.909	1,33
Bonos IAMC (USD)	304	1,14

Dólar	Compra	Venta
BCRA A3500	-	65,50
NACIÓN	66,75	66,75
DÓLAR BOLSA	108,30	106,26
CONTADO LIQ	110,96	107,42

Tasas	Tasa
BADLAR	18,13%
CAUCIÓN (30 días)	12,92%

## Mercado argentino

Acciones				Títulos Públicos			
Especie	Precio	Var. %	Volumen	Especie	Precio	Var. %	Volumen
GGAL	82,85	7,5	195M042	AY24 (CI)	2.460	0,8	2146M105
YFPD	437,05	1	140M387	AY24 (T+2)	2475	0,6	1437M027
AAPL	3155	1,3	91M413	TC20 (T+2)	278	17,5	610M792
MELI	32886,5	8,1	54M818	S18S0 (T+2)	87,85	4,6	479M026
BMA	191,65	8,6	53M162	AO20 (CI)	2.702	4,3	136M879
GOLD	2725,5	2,6	53M155	TJ20 (T+2)	70	10	113M009
PBR	705,5	-1,5	44M572	S3109 (T+2)	104	2,5	103M673
BYMA	279	5,9	43M469	S15N9 (T+2)	81	2,5	92M898
SUPV	36,1	7	41M237	U2509 (CI)	2000	-0,2	92M203
PAMP	46,8	5,5	40M894	S28F0 (T+2)	111	7,2	75M125
BBAR	95,1	6,1	40M142	TC21 (T+2)	203,5	5,4	57M382
AMZN	3551	2,9	32M806	S28Y0 (T+1)	103,85		51M925

## Mercado internacional

Índices			Commodities			USD vs. Divisas		
Índice	Var. %	Cierre	Producto	Var. %	Cierre	Moneda	Var. %	Cierre
BOVESPA	-1,36	79.918	SOJA	-0,59	309	EURO	0,00	1,09
S&P500	-2,20	2.846	MAIZ	-2,43	125	LIBRA	0,06	1,25
NASDAQ	-1,44	8.516	TRIGO	-1,58	199	YEN	-0,04	107,42
DOW JONES	-1,86	23.950	ORO	0,18	1743	REAL	1,47	5,24
IBEX	-3,79	7.109	PLATA	0,87	15,79	MEX	1,00	24,22
NIKKEI	-0,45	19.639	CRUDO BRENT	-6,45	27,69	UY	-0,06	43,48
LONDRES	-3,34	5.791	CRUDO WTI	-0,01	19,87	CHILE	0,36	853,82

## Rofex

Dólar Futuro			Futuros		
Mes	Ajuste	Implícita	Especie	Ajuste	Var. %
DLR042020	66,85	50,2%	ORO052020	1.748,3	-0,42
DLR052020	69,49	50,6%	ORO072020	1.746,1	-0,68
DLR062020	72,35	50,2%	ORO092020	1.752,00	-0,62
DLR072020	75,20	50,5%	WTI052020	26,8	-4,83
DLR082020	78,12	51,0%	WTI072020	32,2	-5,24
DLR092020	80,80	50,8%	WTI092020	34	-5,85

Tasas implícitas de ROFEX - 15/04/2020

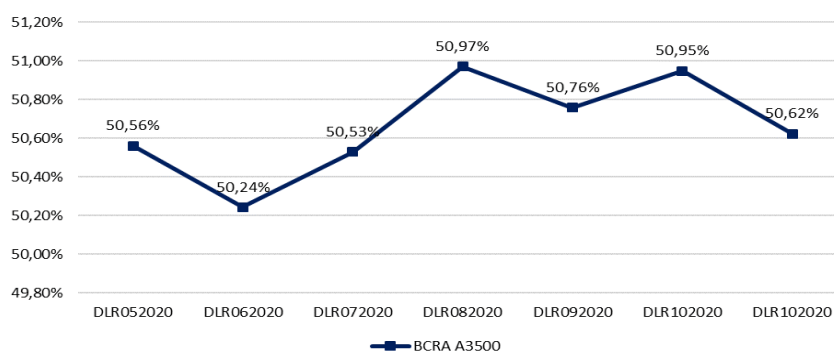

Este documento es distribuido exclusivamente para información de los clientes de Transatlántica S.A. Bursátil, Agente Liquidación y Compensación N° 112 de la CNV - Agente de Colocación y Distribución Integral de FCI N° 68 de la CNV, en adelante "TSA BURSÁTIL". No constituye publicidad, ni oferta de compra o venta de productos financieros, ni invitación o solicitud de suscripción de valores u otros instrumentos financieros, ni una invitación para participar en alguna estrategia de negociación.

La información proporcionada en este documento refleja la evolución histórica de distintas variables e instrumentos financieros y fue obtenida de fuentes consideradas fiables, fidedignas y disponibles al público en general; sin embargo, esta información no ha sido verificada independientemente por TSA BURSÁTIL, por lo cual no puede brindarse ninguna garantía, expresa o implícita, en cuanto a su precisión e integridad. TSA BURSÁTIL no asume ningún tipo de responsabilidad por las pérdidas o daños directos o indirectos de las decisiones tomadas en base a este documento o su contenido.

Los clientes interesados en realizar alguna operación deben tener en cuenta que:

- Todas las inversiones / operaciones implican riesgos de pérdida total de la inversión realizada.
- El cliente debe actuar con prudencia y a su propio juicio al tomar una decisión, teniendo en cuenta sus recursos personales, normas vigentes y su condición fiscal.
- La evolución histórica de los precios de los valores o instrumentos y los resultados históricos de las inversiones, no garantizan resultados futuros.
- Algunas inversiones pueden no ser fácilmente realizables, incluso pueden estar sujetas a caídas repentinas que impliquen en la realización de las mismas recibir menos de lo invertido o ser obligados a pagar más.
- Ciertos productos están sujetos a restricciones legales y/o cambiarias, lo que implica que no pueden ser adquiridos de forma ilimitada por todos los clientes de TSA BURSÁTIL.
- La variación en las tasas cambiarias puede producir la disminución o el aumento del valor o la renta de una inversión.
- Previo a realizar cualquier operación, el Cliente debe asesorarse por un profesional especializado conforme sus necesidades.

En ningún caso TSA BURSÁTIL será considerada responsable por el resultado de las operaciones realizadas por los Clientes.

Queda prohibida la reproducción, duplicación, redistribución y/o comercialización total o parcial, de este documento sin consentimiento expreso de TSA BURSÁTIL.